



**Pertubuhan Himpunan Lepas
Institusi Pendidikan Malaysia
HALUAN Malaysia** PPM-001-10-26091989



Hj. ABD. BASHIR B. ABD. GHANI

013-9333316 fb : Bashir Ghani



- Ketua Unit Rohingya,
Biro Misi Kemanusiaan HALUAN Malaysia
- Ketua Biro Misi Kemanusiaan HALUAN
Cawangan Pahang
- Ketua Biro Haluan Palestin Pahang

No 21, Tingkat 1, Jln Permatang Badak, 25100 Kuantan
www.haluan.org.my // abashir_66@yahoo.com
berakhlak mendidik & berbakti

BICARA KEMANUSIAAN



MISI BANTUAN KEMANUSIAAN
HALUAN DI LUAR NEGARA



Dasyatnya di PALU Gempa, tsunami & lumpur



MISI KEMANUSIAAN PALU , SULAWESI, INDONESIA 2 – 7 November 2018 (Team 4)



Haluan Malaysia dan JAIP Pahang



PERINGATAN

ALLAH

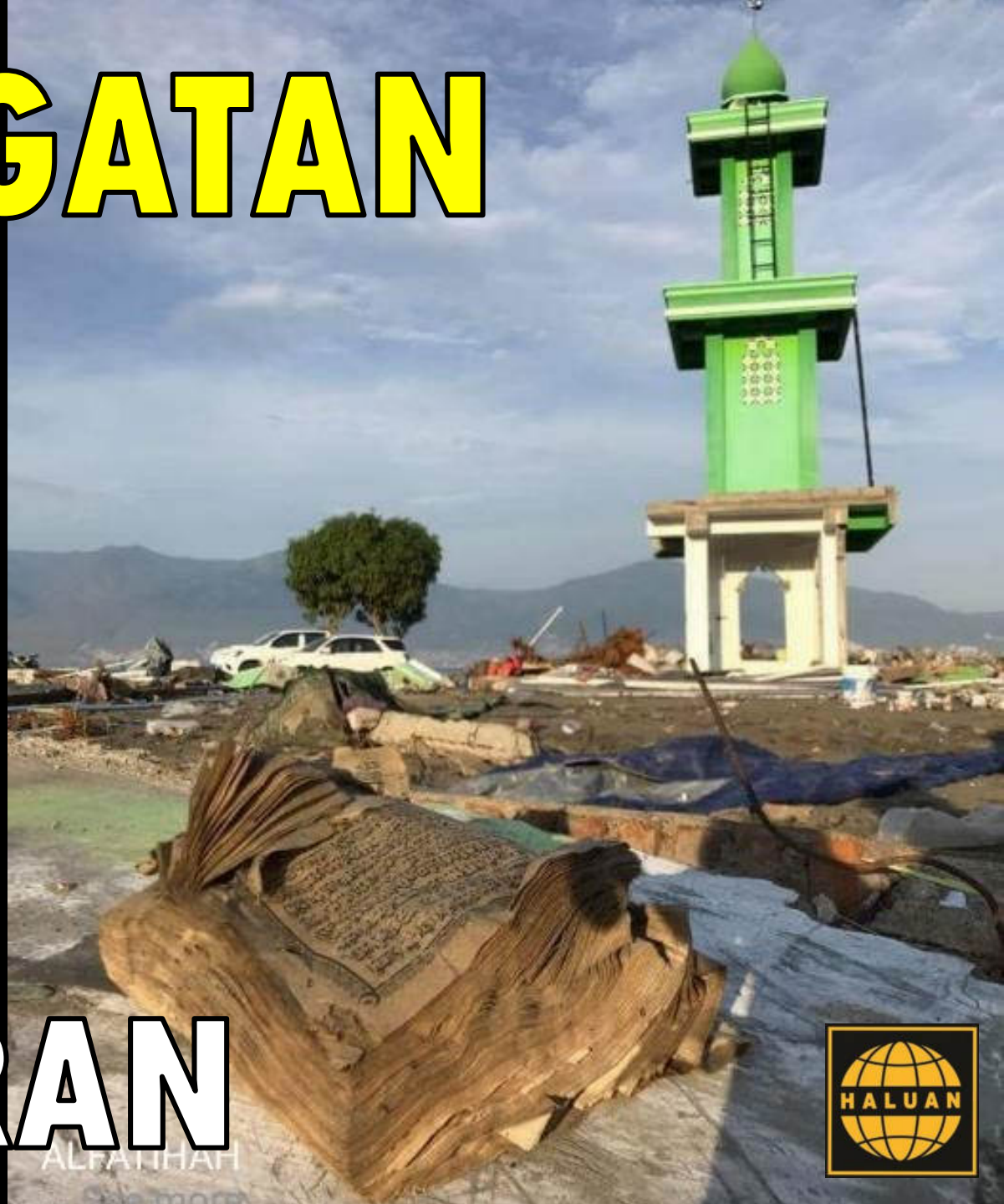

DALAM AL QURAN



وَاتَّقُوا فِتْنَةً لَا تُصِيبَنَّ الَّذِينَ ظَلَمُوا
مِنْكُمْ خَاصَّةً وَاعْلَمُوا أَنَّ اللَّهَ شَدِيدُ

الْعِقَابِ

25. Dan peliharalah dirimu dari pada siksaan yang tidak khusus menimpa orang-orang yang zalim saja di antara kamu. Dan ketahuilah bahwa Allah amat keras siksaan-Nya.



وَإِذَا أَرَدْنَا أَنْ نُهْلِكَ قَرْيَةً أَمَرْنَا مُتْرَفِيهَا

فَفَسَقُوا فِيهَا فَحَقَّ عَلَيْهَا الْقَوْلُ فَدَمَّرْنَاهَا

تَدْمِيرًا

16. Dan jika Kami hendak membinasakan suatu negeri, maka Kami perintahkan kepada orang-orang yang hidup mewah di negeri itu (supaya mentaati Allah) tetapi mereka melakukan kedurhakaan dalam negeri itu, maka sudah sepantasnya berlaku terhadapnya perkataan (ketentuan Kami), kemudian Kami hancurkan negeri itu sehancur-hancurnya.



LATAR BELAKANG

Sejarah Gempa di Indonesia

Gempa bermagnitudo 5,0 atau lebih besar yang terjadi di wilayah Indonesia selama 50 tahun sejak 1968 hingga September 2018



ACEH : 2004 (9.1) , PADANG : 2008 (7.6) , LOMBOK : 2018 (6.3) , PALU : 2018 (7.6)

LINGKARAN API PASIFIK

NOTE: Juan de Fuca is the only significant fault line on the Ring of Fire NOT to have experienced a major earthquake in the last 50 years



SUBDUCTION ZONES ON THE RING OF FIRE



DUDUK LETAK SULAWESI



ACEH

PADANG

Sulawesi

LOMBOK

Indonesia

Copyright © Ontheworldmap.com



DIMANA PALU, SELAWASI



Google



GEMPA DONGGALA

28 September 2018

Magnitudo
7,4
Kedalaman
10 Km

Palu



GEMPA DAN TSUNAMI INDONESIA

Pihak berkuasa mula
mengebumikan mayat
dalam perkuburan besar,
semalam

Sept 28
1003 GMT

Gempa
7.5 magnitud
kedalaman
10km

Daerah
Boeggata

Selat
Makassar

Ombak tsunami
setinggi 1.5 meter

Palu
350,000
penduduk

Hotel
Roa-Roa

Sulawesi

Kepadatan penduduk
Jumlah penduduk
setiap kawasan 250 x 250m



20 km



إِنَّمَا أَمْرُهُ إِذَا أَرَادَ شَيْئًا أَنْ يَقُولَ لَهُ كُنْ

فَيَكُونُ

82. Sesungguhnya keadaan-Nya apabila Dia menghendaki sesuatu hanyalah berkata kepadanya: "Jadilah!" maka terjadilah ia.



Mengapa Tsunami di Palu Begitu Dahsyat?



BALA, UJIAN ATAU RAHMAT

**Tiada siapa yang mampu mengetahui
secara pasti setiap musibah yang
menimpa itu adakah kerana ujian Allah
buat hamba-Nya?**

**Atau balasan Allah terhadap maksiat
yang dilakukan?**

Bukan tugas kita untuk menetapkan



2. Barangkali ia merupakan ujian dari Allah untuk mengangkat derajat hamba-Nya yang bersabar di akhirat, atau sebagai petunjuk kepada jalan kebaikan.

Ujian tersebut boleh diberikan dalam pelbagai bentuk sebagaimana firman-Nya:

وَلَنَبْلُوَنَّكُمْ بِشَيْءٍ مِّنَ الْخَوْفِ وَالْجُوعِ وَنَقْصٍ مِّنَ الْأَمْوَالِ وَالْأَنْفُسِ
وَالثَّمَرَاتِ

• **“Demi sesungguhnya! Kami akan menguji kamu dengan sedikit perasaan takut (kepada musuh) dan (dengan merasai) kelaparan dan (dengan berlakunya) kekurangan dari harta benda dan jiwa serta hasil tanaman”**



وَبَشِّرِ الصَّابِرِينَ

“Dan berilah khabar gembira kepada orang-orang yang sabar”

الَّذِينَ إِذَا أَصَابَتْهُمُ مُصِيبَةٌ قَالُوا إِنَّا لِلَّهِ وَإِنَّا إِلَيْهِ رَاجِعُونَ

“(laitu) orang-orang yang apabila mereka ditimpa oleh sesuatu kesusahan / musibah”

قَالُوا إِنَّا لِلَّهِ وَإِنَّا إِلَيْهِ رَاجِعُونَ

“Mereka berkata: Sesungguhnya kami adalah kepunyaan Allah dan kepada Allah jualah kami kembali”



أَوْلِيَّكَ عَلَيْهِمْ صَلَوَاتٌ مِّن رَّبِّهِمْ وَرَحْمَةٌ

“Mereka itu ialah orang-orang yang dilimpahi dengan berbagai-bagai kebaikan dari Tuhan mereka serta rahmat-Nya”

وَأَوْلِيَّكَ هُمْ الْمُهْتَدُونَ

“Dan mereka itulah orang-orang yang dapat petunjuk-Nya”

[Al-Baqarah: 155-157].



Boleh jadi juga ia merupakan balasan Allah terhadap mereka yang ingkar dan kufur terhadapnya, jika empunya diri tegar dalam maksiat, atau kerap mencabar syariat Allah.

قَالَ عَذَابِي أُصِيبُ بِهِ مَنْ أَشَاءُ

“Azab-Ku akan Aku timpakan kepada sesiapa yang Aku kehendaki” [al-A’raf: 156].



- **Barangkali dengan suatu bala, kita mendapat manfaat yang lebih berkesan dari dengan sekadar ujian, kerana bala itu juga sebahagiannya merupakan rahmat Allah buat kita yang jauh dari-Nya supaya kembali beringat untuk mendekati Sang Pencipta.**

•

**Maka musibah tersebut menjadi kaffarah buat kita supaya setelah itu kita menjadi hamba-Nya yang lebih baik.
Demikianlah mafhum hadis:**

- **“Jika Allah mengkehendaki pada hamba-Nya kebaikan, akan disegerakan balasan (ujian) buatnya”**
- **[al-Tirmidzi].**

•

Maka ia merupakan rahmat dan ujian di sebalik

- **bala!**



Apapun, jangan tergesa-gesa menghukum mengatakan suatu musibah itu merupakan bala dari Tuhan. Firman Allah:

فَلَا تَعْجَلْ عَلَيْهِمْ إِنَّمَا نَعُدُّ لَهُمْ عَذَابًا

•

“Janganlah tergesa ke atas mereka (dengan mendoakan azab buat mereka), kerana sesungguhnya kami hanya menghitung hari yang sedikit sahaja bilangannya untuk mereka (diazab)”

• [Maryam: 84].



Insafi musibah, usah mudah menghukum

➤ Tiga dimensi iman dalam menerima berita kejadian bencana alam, tragedi kematian

Oleh Latifah Arifin
latifah@bh.com.my

Ketika ini, rakyat di Palu, Sulawesi, Indonesia masih bergelut meneruskan kehidupan kerana ditimpa musibah gempa bumi dan tsunami yang dahsyat.

Sehingga kini, masih ada penduduk yang terperangkap di dalam runtuhan bangunan, selain belum ditemui sementara lebih 1,000 nyawa dilaporkan terkorban.

Bagi lebih 200,000 orang yang terselamat pula, mereka perlu melalui ujian ini dengan tabah kerana ramai yang kehilangan ahli keluarga, saudara-mara dan sahabat-handai, bahkan hidup sehelai sepinggang.

Bagaimanapun, bagi sege-
luntir masyarakat, penderitaan

masyarakat di Palu ini disambut dengan reaksi yang negatif. Ada yang terus menyalahkan musibah besar itu disebabkan balasan oleh Allah SWT terhadap kemaksiatan penduduk di sana.

Terima qada, qadar

Tindakan mencerca, menghukum dan menepelak ini bukan saja melukakan hati mereka yang sedang diuji, bahkan ia secara tidak langsung menunjukkan hilangnya sifat kemusiaan dalam diri setiap insan yang perlu beriman setiap perkara yang berlaku adalah qada' dan qadar daripada Allah SWT.

Penyarah Kanan Ijaz al-Quran, Universiti Putra Malaysia (UPM), Dr Mohd Sukki Othman menegur masyarakat Islam supaya tidak mudah menghukum, sebaliknya menginsafi musibah yang terjadi ini serta mengambil



Kita perlu menerima perkhabaran ini dengan sabar, cuba memperbaiki amalan dan pada masa sama, sentiasa ingat bencana ini boleh berlaku kepada sesiapa saja"

Dr Mohd Sukki Othman,
Penyarah Kanan
Ijaz al-Quran, UPM

pengajaran daripadanya.

"Saya lihat masyarakat perlu mempertingkatkan ilmu kerana orang berilmu lebih kepada menginsafi bukan menghukum.

"Kita perlu menerima perkhabaran ini dengan sabar, cuba memperbaiki amalan dan pada masa sama, sentiasa ingat bencana ini boleh berlaku kepada sesiapa saja.

"Sentiasa berada dalam keadaan bersedia dan ada perasaanimbang sekiranya mengingkari perintah-Nya kerana tidak mustahil malapetaka besar boleh berlaku kepada kita sendiri daripada sibuk menghukum orang" katanya.

Menurut Mohd Sukki, tidak tepat untuk menuding jari apatah lagi mengaitkan setiap bencana yang berlaku itu hasil daripada perbuatan dosa mereka yang ditimpa musibah ke atasnya.

Hikmah musibah

Musibah tidak memilih makhluk daripada aspek perilaku, ibadat atau kriteria lain kerana Allah SWT berkehendak kepada sesiapa saja atas kebetulak-Nya.

"Ada tiga dimensi dalam musibah, iaitu pertama, apabila ia ditimpa kepada golongan beriman, maka ia adalah ujian kesabaran untuk meningkatkan tahap keimanan mereka.

"Sebagai contoh, golongan nabi, rasul dan ulama cukup banyak diuji dengan musibah seperti hadis Rasullullah SAW yang bermaksud:

"Tidaklah bagi seorang Islam itu dikenakan musibah walau satu duri di jarinya melainkan Allah SWT akan memberikan ganjaran pahala dan mengampunkan dosanya. (HR Muslim)

Lihat Ms 59

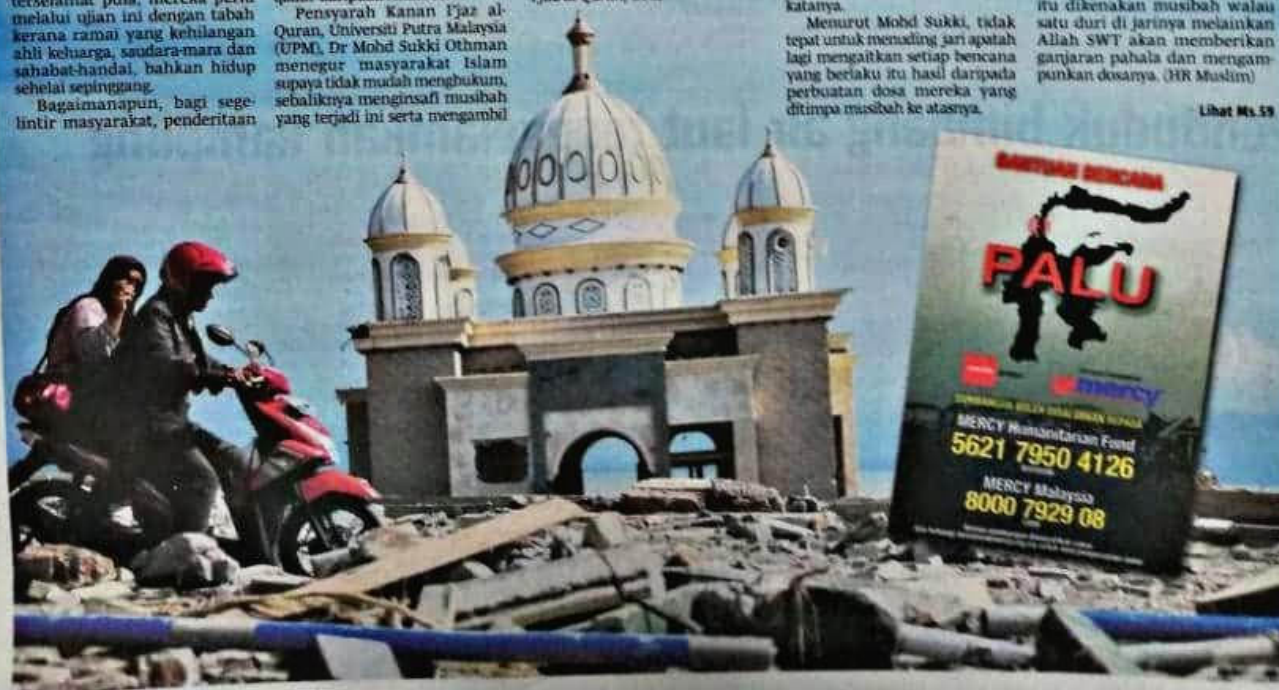

**PUNCA
KEMURKAAAN
ALLAH**



ظَهَرَ الْفَسَادُ فِي الْبَرِّ وَالْبَحْرِ بِمَا كَسَبَتْ

أَيْدِي النَّاسِ لِيُذِيقَهُمْ بَعْضَ الَّذِي عَمِلُوا

لَعَلَّهُمْ يَرْجِعُونَ ﴿٤١﴾

41. Telah nampak kerusakan di darat dan di laut disebabkan karena perbuatan tangan manusi, supaya Allah merasakan kepada mereka sebahagian dari (akibat) perbuatan mereka, agar mereka kembali (ke jalan yang benar).

~ Surah Ar Rum 41 ~



Ilmuwan agama sifatkan bencana azab dosa syirik

➔ Kejadian dikaitkan dengan ritual bertentangan dengan ajaran Islam

**Mohd Jamilul Anbia
Md Denin**

cnews@nstp.com.my

Palu



[FOTO SHAHIR OTHMAN /BH]



Operasi menyelamatkan gempa dan tsunami diteruskan di Palu, semalam.

Seorang petugas Palang Merah itu dianggap amat sukar melaporkan hilang



















PALU NOMONI

REPUBLIK INDONESIA
KEMENTERIAN PERKOTAAN, DAERAH
OTONOM, DAN PERUMAHAN
KOTA PALU
KEMENTERIAN PERKOTAAN, DAERAH
OTONOM, DAN PERUMAHAN
KOTA PALU







RUTIN **PALU NOMONI**. HIDANGAN DI LAYAR KELAUT



LGBT SEMAKIN BERLELUASA





cordova.media

KESYIRIKAN YANG NYATA



se



SAAT TERJADI GEMPA DI PANTAI TALISE TAPAK PESTA



TAPAK PESTA NOMONI DI LANDA TSUNAMI



01/11/2017 10:01:37

PAPISHER CHAI

Camera 01



قُلْ مَنْ ذَا الَّذِي يَعْصِمُكُمْ مِنَ اللَّهِ إِنْ أَرَادَ
بِكُمْ سُوءًا أَوْ أَرَادَ بِكُمْ رَحْمَةً وَلَا
يَجِدُونَ لَهُمْ مِنْ دُونِ اللَّهِ وَلِيًّا وَلَا نَصِيرًا



17. Katakanlah: "Siapakah yang dapat melindungi kamu dari (takdir) Allah jika Dia menghendaki bencana atasmu atau menghendaki rahmat untuk dirimu?" Dan orang-orang munafik itu tidak memperoleh bagi mereka pelindung dan penolong selain Allah.





KEMUSNAHAN HARTA BENDA



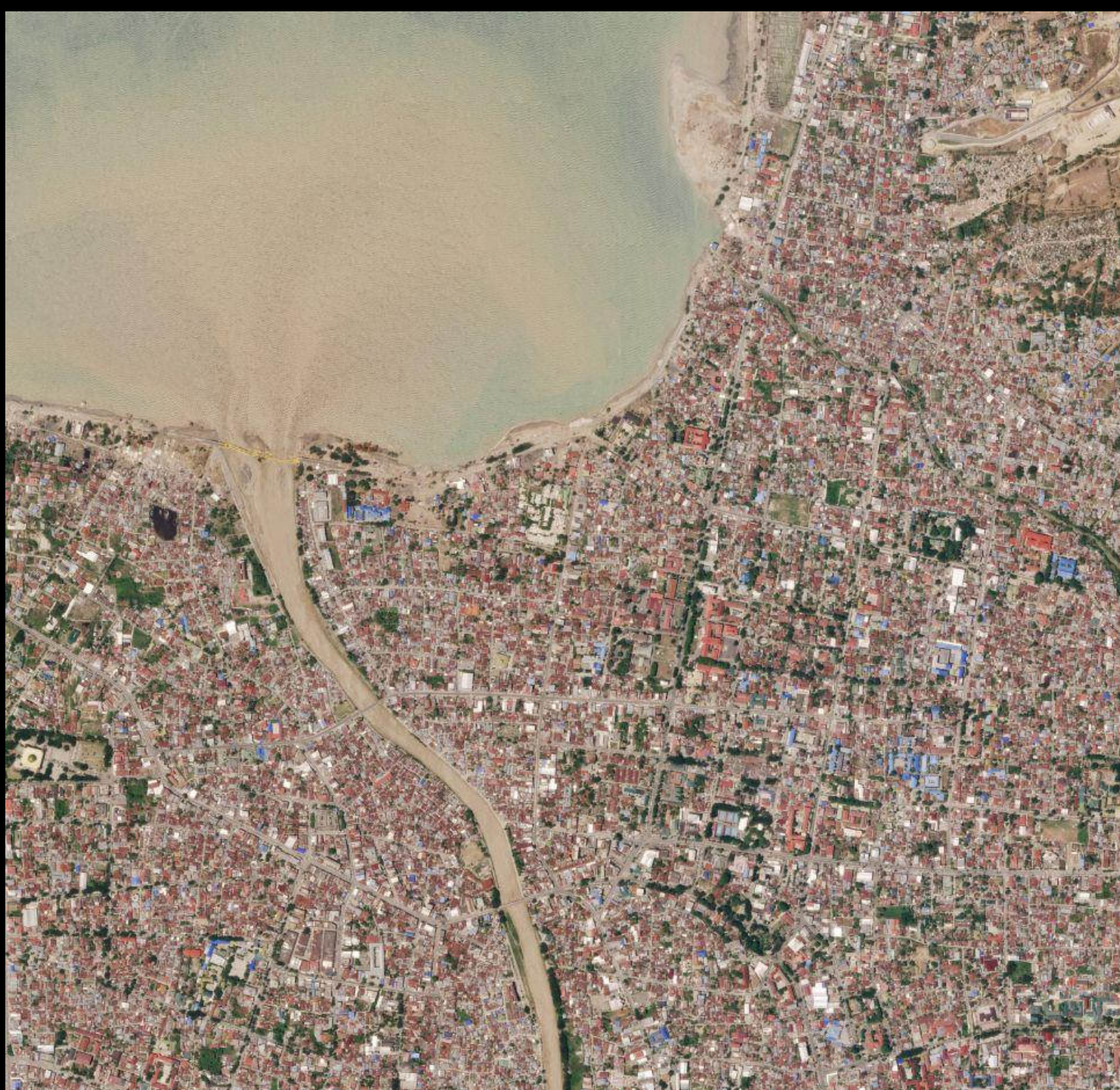





OCTOBER 4, 2018

Scale of destruction

- Destroyed
- Damaged
- Possibly damaged

Collapsed bridge

500 m

PALU CITY













































LECTIO
CHANNEL
2019

BREAKING NEWS

BERITA SATU
LIVE

BREAKING
NEWS
UPDATES

PELNI: SIAPKAN
TUJUH KAPAL
EVAKUASI
KORBAN DI PALU

BREAKING
NEWS

24°C
TERNATE

16:56
WIB

AFTAR RAWAN PELANGGARAN PEMILU

MENDIKBUD BERHARAP TAHUN

@beritasatu

@setkabgold

Badan Kepegawaian Negara menyampaikan bahwa pendaftaran







SEBELUM



SESUDAH



IQBAL EL ABQARY

JEMBATAN KUNING PALU



SEBELUM



**60 ORANG
TERPERANGKAP
DIDALAM HOTEL
DAN BEBERAPA
ORANG
SAHAJA YANG
SELAMAT.
SELEBIHNYA
MATI**

SESUDAH





SEBELUM



SESUDAH

IQBAL EL ABQARY

MALL TATURA PALU





SEBELUM



SESUDAH

IQBAL EL ABQARY

RSU ANUTAPURA PALU



SEBELUM



IQBAL EL ABQARY

KAMPUS IAIN PALU



SESUDAH





SEBELUM



SESUDAH

IQBAL EL ABQARY

PELABUHAN PANTOLOAN PALU





20 masjid diranapkan bencana

➔ Runtuhan binaan, serpihan kayu, sampah-sarap dibawa ombak tsunami masih berterabur

**Mohd Jamilul Anbia
Md Denin**

cnews@nstp.com.my

Palu



Gempa bumi dan tsunami yang memporak perandakan Sulawesi Tengah, Jumat lalu, mengakibatkan berputuh masjid di daerah ini rosak teruk dengan kebanyakannya tidak boleh digunakan lagi.

Wartawan yang meninjau keadaan di sekitar daerah ini semalam, mendapati lebih 20 masjid di sepanjang 10 kilometer pesisir pantai Palu sehingga ke Panawa, Donggala terjejas akibat bencana itu.



Katanya, ketika kejadian, azan Maghrib baru berkumandang sebelum ombak besar tsunami tiba-tiba muncul sejurus gempa ber-



Penduduk melalui kawasan masjid yang rosak teruk di tengah Kota Palu.

di sini, Anwar Lagambok, 63, pula berkata, gempa bumi dan tsunami itu menyebabkan enam tiang masjid retak.

Katanya, kejadian gempa berlaku ketika dia sedang melaungkan azab Maghrib dengan lebih 10 jemaah berada dalam masjid.

“Saya dan jemaah hilangimbangan lalu terjatuh. Kami segera melompat keluar beranda masjid untuk menyelamatkan diri ke kawasan lapang berhampiran.

“Bencana ini turut mengakibatkan Masjid Terapung Palu yang menjadi ikon bandar ini turut dihanyutkan ke laut,” katanya.























MASJID TERAPUNG AGAM BABARAHMAN , PALU SEBELUM TSUNAMI



SELEPAS TSUNAMI



**RUNTUH
TIANGNYA
TAPI STRUKTUR
BINAAN
MASIH UTUH**



PENGALAMAN TRAGIS BILAL MUDA MASJID









MASJID JAMEK PANTOLOAN, PALU

**Tsunami
Terbelah**







Made With
VivaVideo



ACEH



Palu



BANTEN



Lampung

KEMATIAN









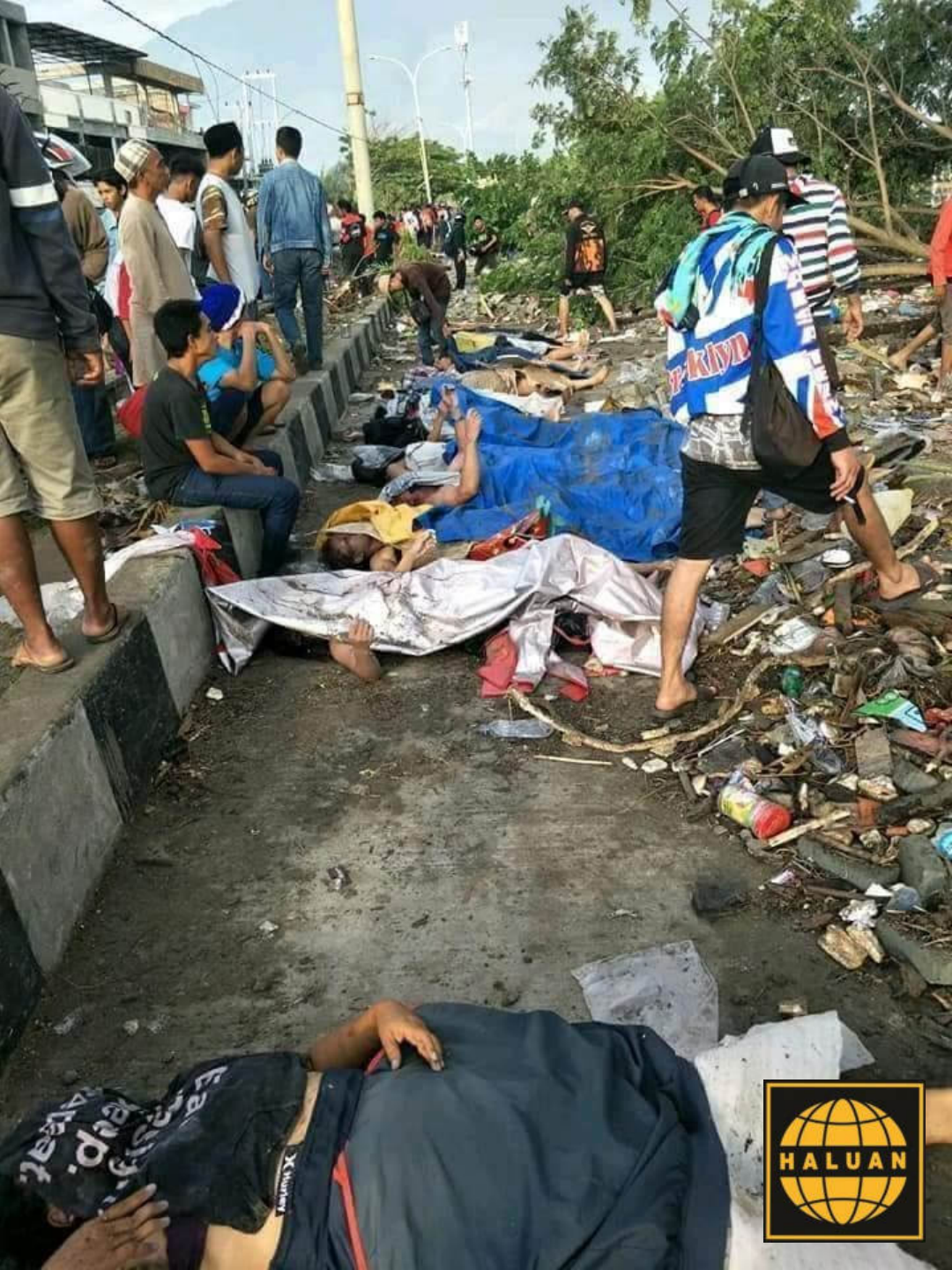













Pengebumian beramai-ramai bermula

PALU - Jumlah kematian akibat gempa dan tsunami di Palu meningkat dua kali ganda kepada 844 orang, semalam dan jumlah itu dijangka meningkat.

Peningkatan angka itu mendorong pihak berkuasa mengumumkan langkah pengebumian besar-besaran dalam satu liang lahad pada hari ini dalam usaha mencegah penularan wabak dan penyakit.

"Jumlah kematian akan terus meningkat. Pengebumian beramai-ramai mayat mangsa perlu dimulakan segera," kata jurucakap agensi mitigasi bencana, Sutopo Pur-



Pihak berkuasa mengangkat mayat sebahagian mangsa yang dikebumikan secara beramai-ramai di Palu, semalam. - AFP

wo Nugroho.

Beliau menerusi Twitter turut memberi amaran kepa-

da penduduk supaya tidak percaya dengan khabar angin tentang ramalan gempa dan

tsunami yang tersebar di media sosial.

Ketika ini, pasukan penyelamat sedang berhempas pulas untuk mengeluarkan mangsa yang tertimbus di bawah runtuhan bangunan walaupun berdepan kesukaran kerana kekurangan peralatan.

Difahamkan, kira-kira 60 mangsa dipercayai terperangkap di bawah hotel Palu yang runtuh dalam kejadian berkenaan.

Menurut pihak berkuasa, dua mangsa berjaya dibawa keluar dari Hotel Roa-Roa dan pasukan penyelamat percaya ada mangsa yang masih hidup. - AFP



KECEDERAAN







Kanak-kanak Palu trauma

Anak kecil menjadi yatim piatu dan terpisah daripada keluarga

PALU

Sejumlah 1,411 orang disahkan maut dan lebih 2,500 cedera susulan gempa bumi dahsyat dan tsunami di bandar Palu, Sulawesi Tengah Jumaat lalu.

Bencana menyebabkan sistem pengangkutan terjejas, bantuan lambat tiba serta penjarahan di merata-rata tempat.

Ketika pihak berkuasa menangani krisis keperluan asas mangsa terselamat dan kumpulan bantuan asing bergegas untuk sampai ke zon bencana, perhatian tertumpu terhadap kanak-kanak yang menjadi yatim piatu atau terpisah daripada keluarga.

Menurut pekerja bantuan, sejumlah besar kanak-kanak yang terpisah daripada keluarga berada dalam keadaan trauma.

Pertubuhan Save the Children berkata, golongan muda tidur di jalanan dan pihak berkuasa semakin terdesak untuk menyatukan mereka dengan keluarga.

"Ramai kanak-kanak terkejut dan trauma, bersendirian serta ketakutan. Mereka mencari saudara mara masih hidup dan terpaksa melalui pengalaman menakutkan yang tidak seharusnya mereka lihat," kata penasihat perlindungan kanak-kanak kumpulan itu, Zubedy Koteng.

Usaha antarabangsa membantu mangsa terselamat

dalam gempa bumi dan tsunami di Indonesia semakin pantas ketika kebimbangan meningkat terhadap ratusan ribu penduduk yang berdepan kekurangan makanan, seminggu selepas bencana melanda.

Persekutuan Palang Merah Antarabangsa merayu bantuan sebanyak 22 juta Swiss francs (RM91.08 juta) untuk membantu Indonesia. - AFP/Reuters



Seorang kanak-kanak di Palu tidur tanpa alas.

Bencana gempa-tsunami Sulawesi

PBB berkata banyak keperluan belum dipenuhi

Setakat 4 Oktober

Angka kematian:	1,400+
Cedera parah:	800
Perlu bantuan segera:	191,000
Rumah musnah:	66,000
Mangsa hilang tempat tinggal:	62,000
Sekolah musnah:	600
Pusat pemindahan:	109
Tentera dikerah:	3,169
Polis dikerah:	2,033
Air diperlukart:	571,000 liter/sehari



Sumber AHA CENTRE/UN CERF/ Kerajaan Indonesia

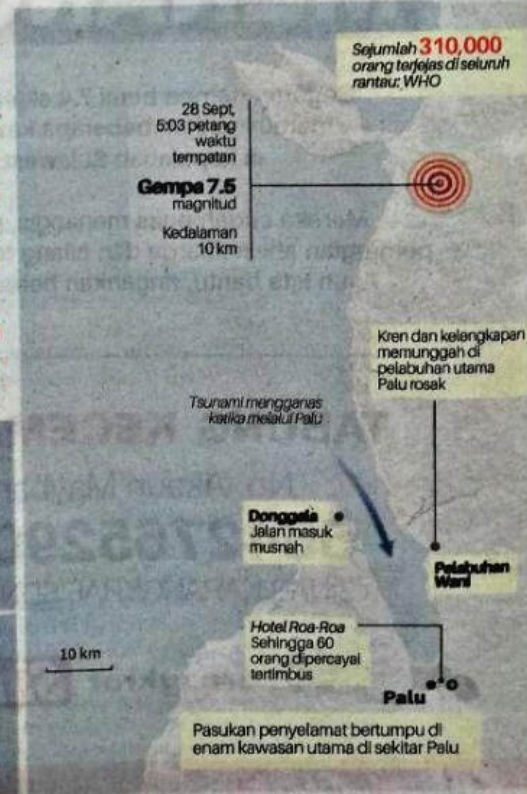



TANAH CAIR & BERGERAK (LIQUAFAKSI)





ADA 3 KAMPUNG YANG MUSNAH TERUK

Kg Balaroe, Petobo dan Jono Oge merupakan kawasan perumahan yang padat penduduk, di anggarkan seramai 8000 buah perumahan digulung ke bawah lumpur dalam sekelip mata. Tanah seperti cair hilang kekuatannya. Angaran tertimbus lebihg dari 5000 orang

Di Kg. Jono Oge

Rumah dan jalan bergeser dan bergerak hingga 1 km dan berlaga antara satu sama lain dan musnah teruk. Kampung hilang sama sekali



Sebelum

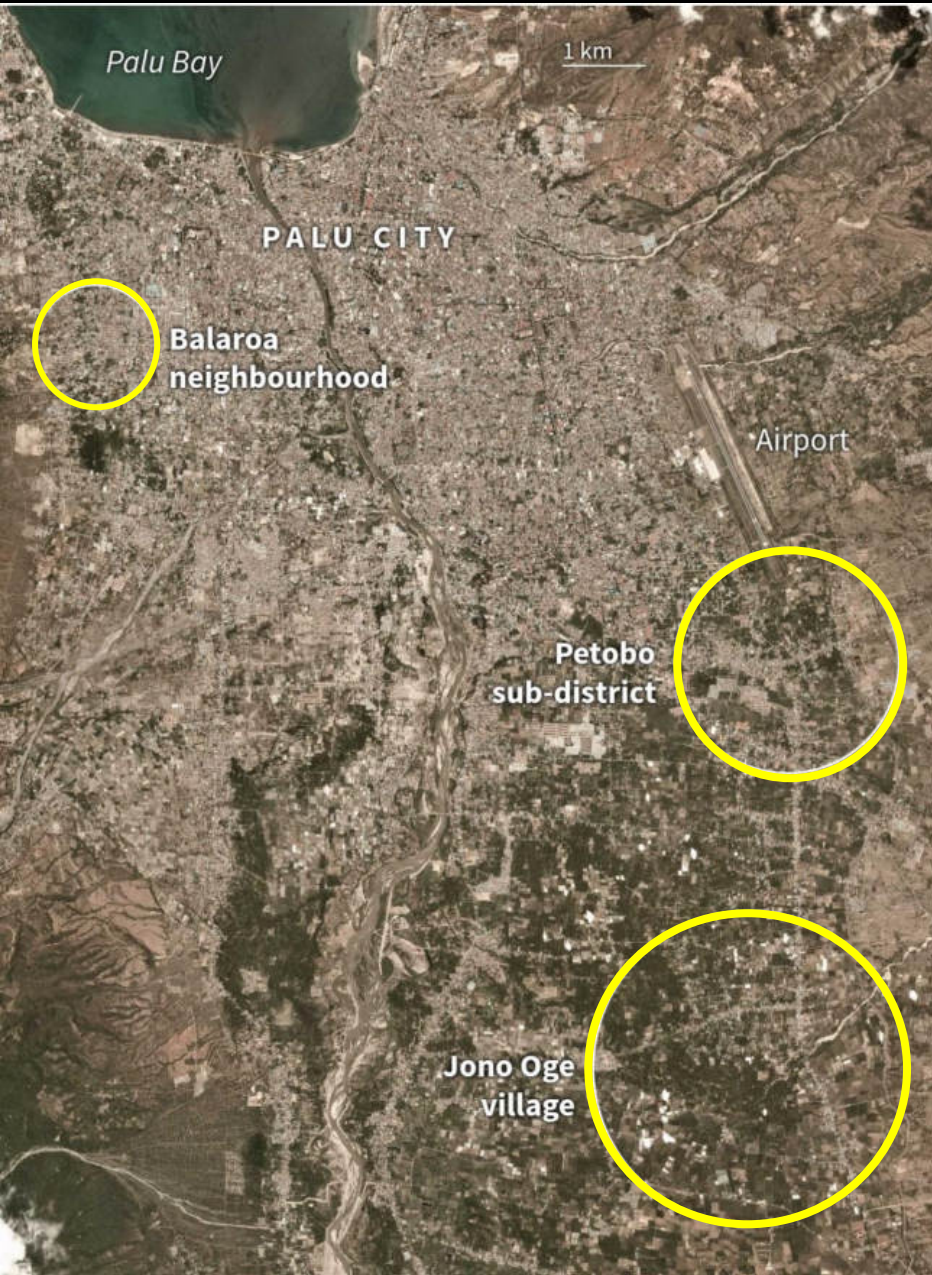

Selepas

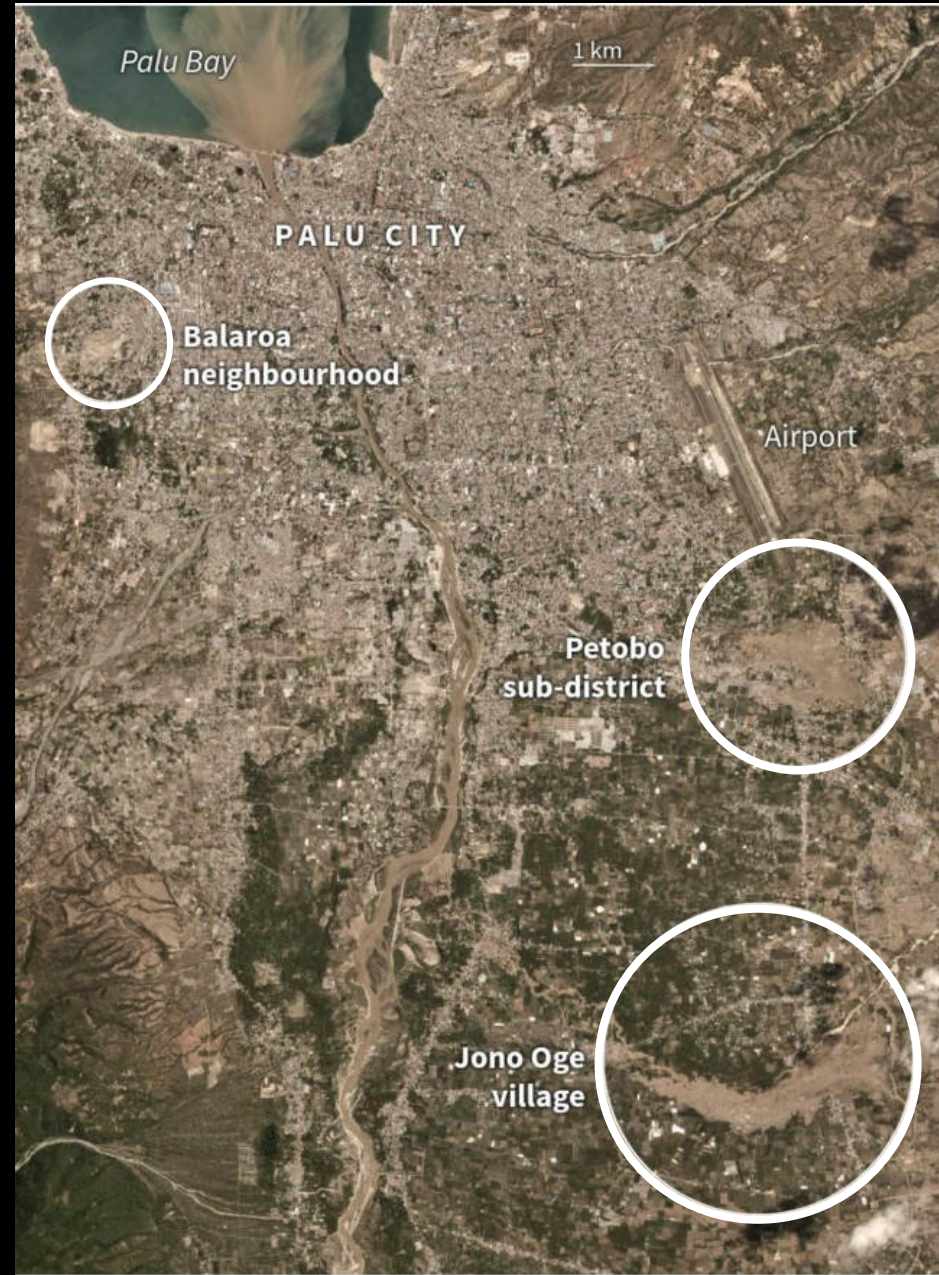

VIDEO DARI UDARA (BALAROE)





PERGERAKAN TANAH DARI IMEJ SATELIT (PETOBO)



أَفَأَمِنَ الَّذِينَ مَكَرُوا السَّيِّئَاتِ أَنْ يَخْسِفَ

اللَّهُ بِهِمُ الْأَرْضَ أَوْ يَأْتِيهِمُ الْعَذَابُ مِنْ

حَيْثُ لَا يَشْعُرُونَ ﴿٥٤﴾

45. maka apakah orang-orang yang membuat makar yang jahat itu, merasa aman (dari bencana) ditenggelamkannya bumi oleh Allah bersama mereka, atau datangnya azab kepada mereka dari tempat yang tidak mereka sadari,

An Nahl 45



أَوْ يَأْخُذْهُمْ فِي تَقَلُّبِهِمْ فَمَا هُمْ بِمُعْجِزِينَ



46. atau Allah mengazab mereka diwaktu mereka dalam perjalanan, maka sekali-kali mereka tidak dapat menolak (azab itu),

An Nahl 46



Fenomena Likuifaksi Ketika Gempa di Palu

SAAT CEMAS WARGA SELAMATKAN DIRI



SULAWESI MENANGIS #SINAR4PALU

JUMLAH KUTIPAN TERKINI DANA SULAWESI MENANGIS: RM39,682.19

Kampung berputar seperti dikisar

Ibu Mina syukur diselamatkan selepas dua hari tragedi

PALU

Tragis dan memilukan! Itulah gambaran yang dapat disimpulkan menerusi kisah-kisah penduduk di sini, tatkala menceritakan semula kejadian bencana gempa disusuli tsunami yang melanda kota mereka pada 28 September lalu.

Ketika kejadian dahsyat itu berlaku, masing-masing tidak tahu mahu lari ke mana, hanya memikirkan keselamatan diri dan akhirnya hanya dalam masa beberapa minit, ratusan nyawa hilang 'ditelan' bumi dan dibadai tsunami.

Melaporkan Dari Sulawesi, Indonesia

MUHAMMAD SHAMUA ABD GHANI

Salah seorang mangsa yang hanya dikenali sebagai Ibu Mina menceritakan detik cemas dan menakutkan itu setelah menyaksikan dan mengalami sendiri bagaimana dahsyatnya bencana itu berlaku.

"Saya dalam rumah ketika itu, bunyi tanah runtuh sungguh kuat, bagai gemuruh.

"Saya fikir keadaannya seperti sudah mahu kiamat. Saya berdiri sahaja, sudah pasrah dan tanah sudah mulai runtuh...saya peluk cucu saya," katanya kepada Sinar Harian.

Menurutnya, apa yang boleh digambarkannya adalah penempatannya di Desa Petobo seperti dikisar hancur dalam mesin pengisar.



Ibu Susianti (kiri) dan Ibu Mina tidak dapat menahan sebak ketika menceritakan kejadian yang berlaku.

"Bermula dengan tanah runtuh, seterusnya rumah turut rebah, selepas itu tanah berputar-putar dan kampung kami seperti di'blender' hancur semuanya, mujur saya terselamat bersama cucu saya," katanya.

Jelasnya, badannya sudah ditenggelami lumpur ketika itu.

"Nyawa bagai sudah mahu ditarik ALLAH, saya terus

berdoa ya ALLAH selamatkan aku dan cucuku ini," katanya yang akhirnya dia diselamatkan oleh sukarelawan selepas dua hari kejadian berlaku.

Katanya, lumpur yang melekat dibadannya mengambil masa hingga tiga hari untuk dibersihkan.

"Apa yang memilukan, anak gadis saya meninggal dunia dalam kejadian ini," katanya.

Anak terlepas pelukan

Sementara itu, menurut seorang lagi mangsa, Ibu Susianti, dia kehilangan dua anak dalam kejadian yang amat dahsyat itu.

"Seorang itu anak gadis saya ketika itu tengah bersiap, sementara seorang anak lelaki saya yang berumur setahun lebih meninggal selepas dia terlepas daripada pelukan saya.

"Kalimat terakhirnya yang saya dengar hanya Allahuakbar," katanya.

Ibu Susianti reda dengan kehilangan dua anak tersayang dan menerima ketentuan ALLAH SWT di atas segala kejadian yang berlaku.

Sinar Harian bersama NGO Serantau Muslim menggerakkan misi bantuan kemanusiaan ke kota Palu, Sulawesi, Indonesia.

Misi bantuan yang berangkat pada Jumaat lalu akan berada di Palu sehingga 20 Oktober ini bagi menghulurkan bantuan.

Penduduk kota Palu yang selamat daripada bencana menghadapi kesukaran hidup selepas bencana itu.

Jadi, orang ramai yang ingin menghulurkan bantuan boleh menyalurkan sumbangan ke akaun Maybank 5642765 Karangk...



KAMPUNG DITELAN BUMI BERSAMA PENDUDUKNYA



zikir



KAMPUNG TENGSELAM DITELAM BUMI



lagu





SEBELUM GEMPA



PETOBO



SELEPAS GEMPA



PETOBO



SEBELUM GEMPA



DigitalGlobe
A MAXAR COMPANY

BALAROE



SELEPAS GEMPA



DigitalGlobe
A MAXAR COMPANY

BALAROE



KAMPUNG KAMI
DI TELAN BUMI
PETOBO TINGGAL
KENANGAN
KAMI BUTUH TEMPAT TINGGAL



































RUMAH YANG TIDAK TERANGKAT























BUMAH KESUKSESAN
NASANAPURA
A. 100% BERKUALITAS BERKUALITAS
GAWAT DARURAT
➔
☎ **488122**
EMERGENCY 24 HOURS

Nasanapura

BPKS Kesnas
Kementerian Kesehatan RI
Nasanapura
PELAYANAN DI RUMAH SAKIT RIGI NASANAPURA PALU BEBAS BIAYA TAMBAHAN
KARSA PERAWATAN ALAT DAN OBAT BAGI PESERTA KKN-KIT
KOMITMEN



HOSPITAL IBU BERSALIN DAN KANAK2

PENCARIAN MAYAT YANG TERTIMBUS











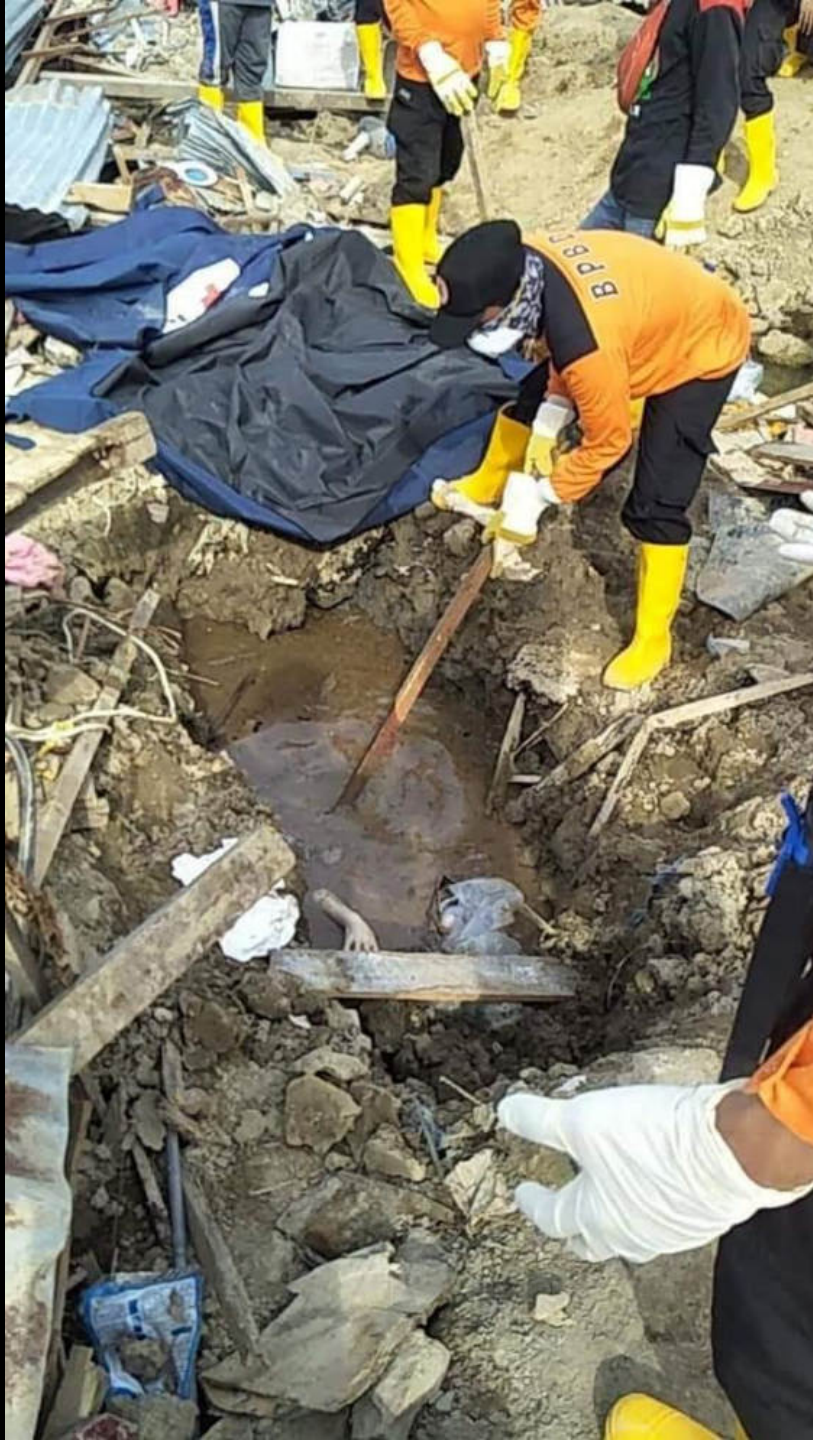









**Ibu saya masuk
kedalam Tanah,
lalu tanah menutup!**





Balaroa, Palu

**Saya menuntun
hembusan nafas
terakhir anak saya**



Pengalaman ngeri mangsa lumpur



PROPERTY OF

003



Perjudian berleluasa di Petebo





WALI KOTA PALU

Kepada Yth.

1. Kepala OPD
2. Camat dan Lurah;
3. TNI dan POLRI
4. Lembaga Vertikal,
5. BUMN dan BUMD;
6. Swasta dan Lembaga Sosial Kemasyarakatan;

SURAT EDARAN

Nomor 450/23C4/4466/2018

TENTANG HIMBAUAN MENGHENTIKAN AKTIVITAS PADA SAAT AZAN BERKUMANDANG DAN MELAKSANAKAN SHOLAT BERJAMA'AH

Berdasarkan masukan dan saran dari para Tokoh Agama dan Tokoh Masyarakat, sehubungan dengan terjadinya cobaan dan ujian berupa peristiwa bencana alam berupa Gempa Bumi, Tsunami, dan Likuifaksi di wilayah Kota Palu, dalam rangka meningkatkan ketaatan, keimanan dan ketaqwaan kepada Allah SWT, maka dengan ini dihimbau kepada kaum muslimin dan muslimat (Agama Islam) agar melaksanakan hal-hal sebagai berikut :

1. Menghentikan seluruh kegiatan dan aktivitas saat Adzan Berkumandang serta melaksanakan Sholat Fardhu secara berjama'ah;
2. Mengajak dan menghimbau kepada seluruh karyawan dan karyawan serta masyarakat umum untuk melaksanakan Sholat Fardhu secara berjama'ah.
3. Camat dan Lurah agar supaya dapat meneruskan Himbauan ini kepada Masyarakat pengungsi pada titik-titik pengungsian di wilayah masing-masing.

Semoga Allah SWT senantiasa melimpahkan rahmat dan ridho kepada kita semua, Amin Ya Rabbal Alamin.

Demikian untuk dilaksanakan dengan sebaik baiknya,

Palu, 14 November 2018

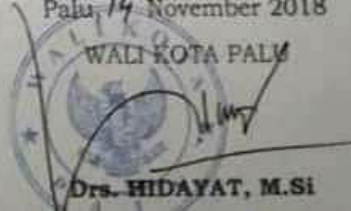

WALI KOTA PALU

Drs. HIDAYAT, M.Si

APA SUMBANGAN KITA ???

MUHAMMAD SHAMSUL
ABD GHANI

Kejadian gempa bumi serta disusuli kejadian tsunami di Sulawesi baru-baru ini benar-benar meruntun jiwa kita yang mendapat perkhabaran mengenai berita berkenaan.

Mana tidak, sehingga hari ini, angka korban akibat malapetaka itu sudah mencecah hampir 900 orang dan jumlah berkenaan dijangka akan terus meningkat.

Untuk itu, buat sahabat dan saudara kita di sana satu kiriman doa dikirinkan agar mereka tabah menempuh dugaan berkenaan.

Menerusi satu catatan, Mufti Wilayah Persekutuan, Datuk Seri Dr Zulkifli Mohamad al-Bakri turut menzahirkan ucapan takziah dek kerana turut terkesan dengan kejadian yang menimpa Sulawesi.

Tuturnya, yakinilah apa yang

Kiriman doa buat saudara di Sulawesi

berlaku adalah ketentuan ILAHI, di samping reda dan sabar atas ujian yang menimpa.

Katanya, beliau serta rakyat Malaysia memohon kepada-NYA agar mendung ini akan segera berlalu pergi.

"Kami di Malaysia merasa amat dukacita dan cuba membantu seupaya mungkin bagi meringankan beban saudara di Indonesia," titipnya.

Jelasnya, Indonesia berada dalam lingkungan jalur gempa paling aktif di dunia kerana ia dikelilingi Cincin Api Pasifik (Ring of Fire).

"Keadaan geografi ini menjadikan Indonesia sebagai wilayah yang sering menerima bencana letusan gunung api, gempa, dan tsunami. Dari sudut lain, ia

menyuburkan tanah tanih bumi Indonesia.

"Begitulah kuasa-NYA al-Hakim yang menjadikan segala sesuatu dengan penuh pertimbangan kebijaksanaan-NYA. Sudah pasti terselit hikmah-hikmah yang agung akan penciptaan dan aturan alam semula jadi ini," katanya.

Tuturnya, setiap bencana alam yang berlaku, pasti ada pengajaran yang boleh diambil daripadanya.

"Ini kerana satu per lapan daripada al-Quran menceritakan tentang alam semesta yang mampu membawa kepada penerokaan saintifik yang sangat mendalam," katanya.

Sementara itu, katanya, dalam masa yang sama, ALLAH mengajar kita untuk menginsafi akan setiap bencana yang berlaku kerana ianya

boleh sahaja terjadi disebabkan keingkaran manusia sendiri kepada syariat-NYA dan juga undang-undang tabi'i (law of nature).

Firman ALLAH SWT: Maksudnya: "Maka bagaimana halnya apabila mereka ditimpa musibah (bencana alam) disebabkan perbuatan tangan mereka sendiri" (Surah al-Nisa' :62)

"Kami mengucapkan takziah kepada saudara-saudara serumpun di Indonesia atas musibah yang memilikkan ini.

"Semoga keluarga mangsa bencana dapat bersabar menerima dugaan yang amat mencabar ini. Malaysia dan Indonesia umpama adik beradik kandung yang pasti terkesan jika salah satu kesakitan," katanya.



ZULKIFLI



Maksud Hadis Nabi SAW :

Barangsiapa yang melapangkan (kesusahan) yang dialami oleh seorang mukmin, Allah akan melapangkan kesusahannya, jika dia menutup keaiaban seorang mukmin, Allah akan menutupi keaibannya, dan Allah sentiasa memberi bantuan kepadanya selagi mana dia membantu saudaranya.

***Barangsiapa yang tidak mengambil
berat tentang urusan umat Islam
maka bukanlah dia dikalangan
mereka.***

Maksud Hadis Nabi SAW



Tabung mangsa gempa sasar kutipan RM100,000



Syed Ibrahim (tengah) ketika sesi bergambar bersama wakil pengurusan masjid seluruh negeri Pahang.

KUANTAN - Sebanyak RM100,000 dana disasarkan menerusi Tabung Bantuan Mangsa Tsunami Sulawesi yang dilancarkan di Masjid Negeri di sini, semalam.

Biro Misi Kemanusiaan Him-punan Lepasn Institusi Pendidikan, (Haluan Malaysia) Pahang, Abdul Bashir Abdul Ghani berkata, tabung-tabung tersebut akan dibawa ke 629 masjid dan surau yang menjalakan solat Jumaat di seluruh negeri Pahang, mulai semalam.

Menurutnya, ia adalah dana awal yang ingin dikumpulkan bagi membantu mangsa gempa bumi dan tsunami yang melanda Palu dan Donggala, Sulawesi Tengah, di Indonesia.

"Tabung ini dilancarkan Haluan dengan kerjasama Kerajaan Negeri Pahang menerusi Jawatankuasa Hal

Ehwal Agama Islam Pahang. Kami mengumpulkan dana bagi menyediakan keperluan kepada mangsa gempa.

"Haluan bertanggungjawab untuk membantu mereka dan pasukan pertama akan berangkat ke sana esok pagi (hari ini) untuk mendapatkan maklumat dan gambaran sebenar keadaan di sana.

"Ketika berada di sana, Haluan bekerjasama dengan beberapa NGO yang mempunyai kemudahan logistik. Difahamkan bahawa situasi yang berlaku di sana tidak semudah yang kita jangka. Mereka yang terdesak begitu ramai dan dari segi keselamatan juga perlu berhati-hati," katanya.

Beliau berkata demikian pada sidang media selepas majlis pelancaran tabung tersebut yang disem-

purnakan oleh Exco Hal Ehwal Agama Islam, Pelajaran Dan Kesihatan Pahang, Datuk Sri Syed Ibrahim Syed Ahmad.

Andul Bashir berkata, pasukan pertama yang akan berangkat adalah Misi Kemanusiaan Sulawesi dan akan berada di sana sehingga 11 Oktober, iaitu Zailani Mohd Ali, Dr Azman Wahab dan Kamarojman Sulaiman.

Menurutnya, pasukan pertama akan menghantar bantuan awal berupa ubatan dan perawatan, pek makanan dan kebersihan diri serta khemah sementara.

Kempen memohon dana secara online dan media sosial juga telah digerakkan menerusi Tabung Kebajikan dan Kemanusiaan Haluan menerusi akaun Maybank Islamic (5622 6350 2611).

ISNIN • 08.10.2018

TIMUR

Pahang, Terengganu, Kelantan



JAIP lancar tabung kemanusiaan Sulawesi

KUANTAN 7 Okt. - Jabatan Agama Islam Pahang (JAIP) dengan kerjasama Pertubuhan Him-punan Lepasn Institusi Pendidikan Malaysia (Haluan) Pahang melancarkan tabung kemanusiaan bagi membantu mangsa-mangsa yang terjejas akibat gempa bumi dan tsunami yang melanda Palu serta Donggala di Sulawesi Tengah, Indonesia baru-baru ini.

Ahli Jawatankuasa Biro Misi Kemanusiaan Haluan Pahang, Abdul Bashir Abdul Ghani berkata, bagi peringkat pertama, sukarelawanannya akan berada di kawasan terjejas bermula esok bagi mengenal pasti keperluan utama mangsa terlibat.

"Kita difahamkan bahawa situasi di sana tidak semudah yang dijangkakan. Kita perlu mendapatkan maklumat yang tepat mengenai keperluan mangsa di sana.

"Dari segi keselamatan pula, kita perlu berhati-hati kerana kemungkinan masih ada lagi gempa bumi susulan," katanya selepas majlis pelancaran

Tabung Bantuan Mangsa Tsunami Sulawesi peringkat negeri yang disempurnakan oleh Pengerusi Jawatankuasa Hal Ehwal Agama Islam, Pelajaran dan Kesihatan negeri, Datuk Seri Syed Ibrahim Syed Ahmad di Masjid Negeri Sultan Ahmad Shah di sini hari ini.

Yang hadir sama Timbalan Pengerah JAIP, Datuk Mohd. Ghazali Abdul Aziz.

Tabung bantuan berkenaan akan diedarkan di 629 buah masjid di seluruh negeri ini bagi mendapatkan sumbangan orang ramai bermula esok.

Menurut Abdul Bashir, pelepasan yang diberikan oleh Agensi Pengurusan Bencana Negara (Nadma) membolehkan mereka mendapatkan maklumat tepat mengenai keperluan atau bentuk pertolongan mangsa-mangsa.

Ra gin ngan melam mic 5 Tabu in-ban-tian isla-ma-an.



PELANCARAN TABUNG GEMPA DAN TSUNAMI SULAWESI



Hilang segala harta benda

Haluan Malaysia Pahang usaha bantu ringan derita mangsa tsunami Sulawesi

NOR KHALILAH GUSTI HASSAN

KUANTAN

NGO Himpunan Lepas Institusi Pendidikan, (Haluan Malaysia) Pahang aktif mengadakan jelajah masjid, institusi dan sekolah dalam usaha mengoptimalkan pergerakan Tabung Bantuan Mangsa Tsunami Sulawesi, Indonesia. Ketua Biro Misi Kemanusiaan, Abdul Bashir Abdul Ghani berkata, ini bagi memastikan sasaran dana awal berjumlah RM100,000 dapat dikumpulkan bagi membantu mangsa bencana di Palu dan Donggala, Sulawesi Tengah, Indonesia.

Menurutnya, gerakan pengumpulan dana menerusi masjid di negeri ini sedang diteruskan di masjid dan surau daerah-daerah, malah Haluan

menawarkan diri untuk mengadakan kempen dan ceramah di sekolah-sekolah dan institusi bagi memastikan penyampaian kempen ini, lebih berkesan.

"Dianggarkan sehingga dalam tempoh tiga minggu sepanjang Oktober ini, dana dapat dikumpulkan dengan sebaik mungkin. Kita meletakkan sasaran awal sebanyak RM100,000 walaupun sebenarnya kita tahu jumlah diperlukan, lebih daripada itu.

"Lebih 1.5 juta warga Indonesia di Palu terkesan dengan bencana ini. Namun saya percaya apabila Haluan boleh mengumpulkan sebahagian dana termasuk dengan NGO-NGO lain, Insya-ALLAH kita mampu meringankan banyak beban saudara kita di sana," katanya.

Beliau berkata demikian pada sesi Sinar Live menerusi Facebook Sinar Harian Edisi Pahang.

Abdul Bashir berkata, Haluan terlebih dahulu berada di Lombok untuk membantu mangsa gempa bumi 29 Julai lalu, sebelum tragedi Palu dan Donggala.

"Pada ketika ini Haluan mengendalikan misi bantuan di Lombok. Kita terkesan dengan peristiwa ini dan sebagai NGO yang mempunyai pengalaman luas dalam misi kemanusiaan, kita akan



Abdul Bashir (kiri) ditemuramah dalam sesi Sinar Live menerusi Facebook Sinar Harian Edisi Pahang.

terus bergerak untuk membantu mangsa di Sulawesi Tengah.

"Kita dikejutkan lagi dengan gempa bumi hingga mendatangkan tsunami di Palu dan Gonggala yang mana bencana kali ini sangat luar biasa. Berdasarkan pengalaman lepas, kita dapati, pembunuh di Aceh adalah gempa dan Tsunami. Di Padang adalah gempa manakala di Lombok juga gempa.

"Tetapi di Palu, selain gempa dan tsunami, ada fenomena alam yang sangat luar biasa iaitu lumpur yang datang secara luas biasa hingga menenggelamkan perkampungan di sana," katanya.

Beliau berkata, Haluan terlibat dengan Misi Kemanusiaan bermula

di Aceh pada 2004, seterusnya di Padang, Sumatera Indonesia pada 2005 dan terkini, di Lombok Julai lalu.

Bercerita lanjut, katanya, maklumat awal diperoleh pasukan pertama Haluan yang berada di sana pada 11 Oktober lalu, masih banyak mayat belum ditemui dan tertimbus dalam runtuhannya dan tanah.

"Malah saya difahamkan pihak berkuasa Indonesia sudah menghentikan pencarian mayat-mayat itu. Suasana masih tidak stabil dan kemusnahan yang berlaku amat besar serta jalan perhubungan dan komunikasi terputus sama sekali.

"Lapangan terbang sudah berfungsi untuk menerima

info

- Sasaran dana awal RM100,000
- Lebih 1.5 juta penduduk Palu terkesan dengan bencana

penerbangan dari Jakarta. Semasa tim pertama di sana, mereka perlu melalui jalan darat yang lama dan jauh," katanya.

Menurutnya, hasil maklumat tim pertama, seramai hampir 70,000 penduduk Palu didapati hilang segala-galanya termasuk tempat tinggal dan kampung serta keluarga.

"Kami harap sukarelawan beri sokongan moral bagi melegakan mereka daripada trauma," katanya.

Imbas kod QR untuk rakaman penuh FB live ini



BAHAGIAN PENGURUSAN MASJID & SURAU
JABATAN AGAMA ISLAM NEGERI PAHANG

SUMBANGAN DARI MASJID-MASJID SELURUH
NEGERI PAHANG

TABUNG KEBAIKATAN & KEMANUSIAAN
MANGSA TSUNAMI SUDAWESI

SATU RATUS EMPAT PULUH RIBU
SAHAJA

311018
= 140,000.00



Masjid Al Mukmin, Tmn Impian ku, Kuantan.



untukmu PALU, Sulawesi : RM846.00



Masjid Lama Permatang Badak

10 Oktober 2018



Untukmu PALU & DONGGALA RM 717.00



Ceramah & Tayangan Khas Tsunami PALU. 6.10.2018



**TABUNG BENCANA
GEMPABUMI & TSUNAMI
PALU SULAWESI
PAHANG BANTU**

Untukmu PALU : RM414.00. jzkl



Masjid Kg. Pulau Serai, Pekan



Untukmu PALU : RM 1997 + 100,000 rupiah





SMK TELUK CEMPEDAK, KUANTAN



TABUNG BENCANA
GEMPABUMI & TSUNAMI
PALU-SULAWESI
PAHANG BANTU

TABUNG BENCANA
GEMPABUMI & TSUNAMI
PALU-SULAWESI
PAHANG BANTU



HOSPITAL TG AMPUAN AFZAN (HTAA)

31 Oktober 2018



Untukmu PALU : RM4220.00

Kongsi kisah musibah di Palu

*Haluan Malaysia
lancar tabung
bantuan mangsa
gempa Sulawesi*

NIK AMIRULMU'MIN
NIK MIN

KUANTAN

Warga Sekolah Menengah Kebangsaan (SMK) Teluk Cempedak di sini mengambil inisiatif melancarkan derma kilat mengisi tabung bantuan mangsa gempa bumi dan tsunami di Palu, Sulawesi.

Pelancaran tabung itu sempena sesi ceramah dan penerangan kepada pelajar mengenai bencana itu dan kesannya kepada penduduk terlibat.

Penyelaras Program, Shaharuddin Abdul Mubin berkata, program itu diadakan untuk memberi pendedahan kepada pelajar tentang pengajaran dan iktibar daripada bencana tersebut.

Menurutnya, seramai 200 pelajar termasuk guru menghadiri ceramah disampaikan aktivis kemanusiaan dari Haluan Malaysia Pahang, Abd Bashir Abd Ghani.

"Perkongsian kisah bencana dashyat ini dan penderitaan dilalui penduduk Palu amat menyentuh hati pelajar.

"Pada sesi ini juga turut diadakan tayangan video yang memaparkan detik kejadian bencana tidak terduga itu sehingga mengorbankan ribuan jiwa dan merosakkan banyak harta benda malah beberapa kampung juga lenyap ditelan bumi,"katanya, semalam.

Saharuddin berkata, sesi perkongsian itu memberi pengajaran berguna kepa-



Shaharuddin menyerahkan tabung kutipan derma kilat untuk membantu mangsa gempa bumi dan tsunami di Palu, Sulawesi kepada Abd Bashir.

da pelajar bahawa setiap bencana yang berlaku adalah ketentuan dan kekuasaan ALLAH.

"Bagaimanapun bencana dapat dielakkan jika umat Islam berpegang teguh kepada ajaran agama dan tidak melakukan perkara yang meng-

undang kemurkaan ALLAH.

"Disamping mengambil iktibar dari peristiwa itu, pelajar juga dinasihatkan supaya mempertingkatkan jati diri untuk mengelakkan dari melakukan perkara yang dilarang agama,"katanya.

Sementara itu, Abd Bashir

berkata, gempa bumi dan tsunami yang melanda Palu sangat luar biasa dengan kesan kemusnahan yang dashyat dan meragut ribuan nyawa.

"Difahamkan ribuan penduduk masih hilang dipercayai tertimbus tanah

akibat pergerakan tanah lumpur di beberapa kampung yang mempunyai penduduk sangat padat,"katanya.

Justeru, beliau menghargai usaha pihak sekolah mengadakan ceramah perkongsian isu bencana itu yang disifatkan sangat baik dan bermanfaat sebagai pengetahuan tambahan kepada pelajar.

"Difahamkan SMK Teluk Cempedak merupakan sekolah yang pertama mengadakan ceramah perkongsian isu bencana gempa bumi dan tsunami ini kepada pelajar mereka,"katanya.

Hasil kutipan tabung derma kilat yang dilancarkan diserahkan kepada Abd Basir mewakili Haluan Malaysia untuk disalurkan kepada mangsa terlibat.

Abd Bashir menyertai misi kemanusiaan kepada penduduk Palu, Sulawesi, 11 November.



MISI BANTUAN KEMANUSIAAN SULAWESI

Pasca Gempa & Tsunami Palu Donggala

2-7 NOVEMBER 2018



*menyampaikan amanah
sumbangan warga Negeri Pahang*



HALUAN Malaysia & Jab Agama Islam Pahang





Grup keempat Haluan tiba di Palu Sulawesi, 2 November lalu.

Haluan, Jaip hantar bantuan ke Sulawesi

KUANTAN - Misi bantuan kemanusiaan pasca Gempa Palu, grup keempat NGO, Himpunan Lepas Institusi Pendidikan Malaysia (Haluan) berlepas ke Sulawesi 2 November lalu.

Ketua Misi, Abd Bashir Abd Ghani berkata, grup itu akan berada di sana sehingga 7 November bagi melaksanakan beberapa aktiviti kebajikan membantu mangsa gempa dan tsunami di Palu serta Donggala.

Menurutnya, misi ini turut disertai tiga pegawai dari Jabatan Agama Islam Pahang iaitu Penolong Pengarah Bahagian Pengurusan Masjid

Jaip, Ustaz Nik Ibrahim Nik Abdullah, Imam Besar Masjid Negeri Pahang, Ustaz Mohd Fadzli Mat Saman dan Pegawai Media Jaip, Syed Hasan Syed Abdul Rahman.

"Turut serta wakili Haluan ialah Dr Arbaie b Syawal dan Mohd Yusri Othman dan misi kali ini akan meneruskan kesinambungan bantuan kebajikan terdahulu termasuk pembinaan rumah sementara, membekalkan air bersih, agih pek makanan dan membaiki masjid rosak serta dakwah kepada mangsa," katanya.

Beliau berkata, 60,000 mangsa bencana itu ke-

hilangan harta benda dan ahli keluarga.

Katanya, mereka terpaksa mendiami khemah sementara dalam keadaan kurang selesa.

"Haluan dan Jaip akan jayakan amanah rakyat Pahang untuk salur sumbangan melalui kutipan derma dari masjid dan surau seluruh Pahang yang dikumpulkan sepanjang Oktober lalu berjumlah lebih RM100,000.

"Diharapkan sumbangan ini dapat sedikit sebanyak meringankan penderitaan dan bebanan mangsa yang masih sedih dan trauma," katanya.



PROJEK KEBAJIKAN MEMBANTU MANGSA GEMPA DAN TSUNAMI

- Rumah HALUAN Prihatin**
Sudah terbina lebih 60 unit (kos RM2500 seunit)
- Bekalan Air Bersih**
- Agihan pek makanan asasi**
- Pembinaan dan pembaikan masjid yang musnah (YA)**
- Agihan makanan siap dimasak**
- Rawatan kesihatan dan perubatan**
- Projek pemulihan masyarakat (mikro kredit)**
Jahitan dan pembuatan makanan







**MISI BANTUAN KEMANUSIAAN
PALU, SULAWESI, INDONESIA**
YAYASAN AMAL MALAYSIA CAWANGAN SABAH





imim

**PEMBINAAN
MASJID IMAD AQIL
Palu Sulawesi
Sumbangan Rakyat Malaysia**





Dilaksanakan Oleh
Insprasi Mufalahah India Muslim & Perantaraan Perintis Malakari Malaysia
Kerjasama







MASJID SEMENTARA
(Desa Lero Tatari, Kacamatan Sindue)
From the People of Malaysia

www.haluan.org.my      /haluanmalaysia











Rumah HALUAN Arhatin
SIN... T MAL...







pkpu human initiative



AID
FROM THE AMERICAN PEOPLE



USAID
FROM THE AMERICAN PEOPLE



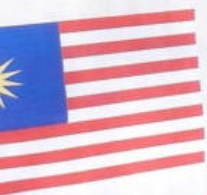

HUMANITARIAN MISSION

SULAWESI, INDONESIA
October 2018

www.haluan.org.my













**HUMANITARIAN
MISSION**

SULAWESI, INDONESIA

October 2018

www.haluan.org.my CO













PENUTUP

ALLAH SWT AKAN MENGALIHKAN AZAB DARI SESUATU KAWASAN ITU BILAMANA

- 1. MASYARAKAT MASIH BERKASIH SAYANG**
- 2. ADA PENDUDUKNYA YANG BANGUN MALAM DAN BERTAHAJUD KEPADA ALLAH SEHINGGA MENANGIS TAKUT PADA ALLAH**
- 3. MASJID (RUMAH ALLAH) DIIMARAH, MASIH ADA YANG BERULANGALIK SETIAP WAKTU DAN AZAN DILAUNGKAN SETIAP WAKTU**



Apa sebabnya???

**simak video berikut agar menjadi
Pelajaran kita bersama**



وَمَا كَانَ رَبُّكَ لِيُهْلِكَ الْقُرَىٰ بِظُلْمٍ وَأَهْلِهَا

مُصْلِحُونَ

117. Dan Tuhanmu sekali-kali tidak akan membinasakan negeri-negeri secara zalim, sedang penduduknya orang-orang yang berbuat kebaikan.





Terima kasih

013-9333316

Fb : Bashir Ghani





Sumbangan Membantu Mereka

**TABUNG KEBAJIKAN DAN KEMANUSIAAN
HALUAN MALAYSIA**

Maybank Islamic

5622 6350 2611